

ZAAWANSOWANA SZKOŁA TRENERÓW AKADEMII SET®

**Kompleksowy projekt rozwijający kompetencje
trenerskie oraz wspierający budowanie własnego
stylu i wyjątkowości w pracy trenera**

**Edycja Zima 2017
WARSZAWA**



Nasi partnerzy:

IZBA COACHINGU



Akademia
Humanistyczno-
Ekonomiczna
w Łodzi

Polska Izba
Firm Szkoleniowych

Fundacja
Dziecięca
Fantazja



Stwarzamy możliwości do rozwoju kreując
niebanalny klimat do dokonywania
trwałych i odważnych zmian

Misja Grupy SET

DLACZEGO GRUPA SET®?

Od ponad 15 lat z sukcesami wspieramy rozwój wiodących korporacji i rynku szkoleniowego w Polsce. Zrealizowaliśmy **ponad 25 000 godzin efektywnych szkoleń** i procesów rozwojowych.



NASZE MARKI



ROZWIĄZANIA
DLA KLIENTÓW
KORPORACYJNYCH:
Szkolenia, Badania,
Coaching, Doradztwo HR,
E-Learning.



ROZWIĄZANIA DLA
KLIENTÓW INDYWIDUALNYCH:
Szkoła Trenerów Biznesu, Szkoła
Coachów, Szkoła Coachingu
Zespołowego, Szkoła Sprzedaży, Szkoła
Zarządzania, Studia Podyplomowe.



KOMPLEKSOWA
ORGANIZACJA
SZKOLEŃ:
Sale Szkoleniowe,
Catering, Noclegi,
Logistyka Projektów.

NIEPOWTARZALNY KNOW-HOW I NAJWYŻSZA JAKOŚĆ



Fundamentem naszych projektów są
Modele Rozwojowe Grupy SET®.
Wartość merytoryczna naszych rozwiązań jest weryfikowana
i pozytywnie oceniana przez uczestników naszych szkoleń.
Średnia ocena **naszej pracy to 4,92 pkt** (skala 1-5).

MISJA

Stwarzamy
możliwości do rozwoju
kreując **niebanalny**
klimat do dokonywania
trwałych i odważnych zmian.

WARTOŚCI

Niezależność.
Pasja.
Otwartość.
Dbałość
o relacje.

GWARANCJA 100%

Gwarantujemy
pełne
zadowolenie
albo powtórzenie
elementów projektu
na nasz koszt!

ZAŁOŻENIA PROJEKTU

ZAAWANSOWANA SZKOŁA TRENERÓW AKADEMII SET® jest kompleksowym projektem rozwojowym, zbudowanym w duchu myśli Setha Godina – „Nie musisz być idealny, wystarczy, że będziesz wyjątkowy!”.

Program został przygotowany tak aby:

- **zwiększyć atrakcyjność**, konkurencyjność i rozpoznawalność trenera na rynku,
- **dopracować jego styl trenerski** i nadać wyjątkowy rys pracy na sali szkoleniowej,
- **przygotować trenera do realnej pracy Tu i Teraz** dającej szansę na wprowadzenie trwałych zmian w funkcjonowaniu ludzi i organizacji.

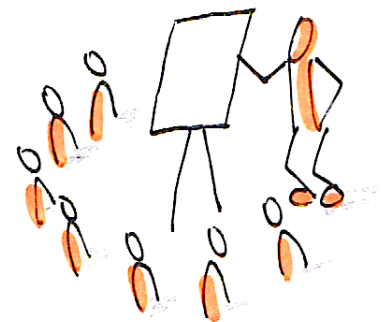

Program powstał w oparciu o tysiące godzin doświadczeń pracy trenerskiej oraz różnorodne metody pracy z grupami. Kluczowe wartości, na których opiera się szkoła to:



- **Realna praca** (na w odniesieniu do rzeczywistych potrzeb, nazywając wprost to co ważne, inspirując do prawdziwej zmiany).
- **Czerpanie przyjemności z interakcji** (brak sztampowych i powtarzalnych programów, praca na „żywym organizmie”, dystans do siebie).
- **Wyjątkowy styl** (Silne Strony w pracy trenera, Indywidualny rys trenerski).

NASZA PRZEWAGA

ZAAWANSOWANĄ SZKOŁĘ TRENERÓW AKADEMII SET® wyróżniają następujące charakterystyki:

- **PROGRAM ZBUDOWANY W OPARCIU O KILKA PERSPEKTYW TRENERSKICH**

Perspektywa MY: nasze doświadczenia jako trenerów i konsultantów w różnych projektach rozwojowych dla biznesu.

Perspektywa WY: wasze potrzeby jako trenerów działających na wolnym rynku lub wewnątrz organizacji (zebrane podczas prowadzenie wielu projektów rozwojowych dla trenerów oraz Szkoły Trenerów Biznesu Akademii SET®)

Perspektywa ONI: oczekiwania biznesu, który chce efektywności oraz jakości a także atrakcyjności szkoleń. Chce nietuzinkowych, inspirujących i inicjujących realną zmianę trenerów.

- **MAKSYMALNIE PRAKTYCZNY PROGRAM.**

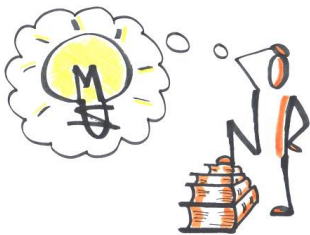

Program dedykowany jest dla praktykujących trenerów. Zdecydowanie nie będzie w nim teorii rodem z andragogiki. Program ma pewną ramę wynikającą z doświadczeń, środek wypełniają uczestnicy w ramach najefektywniejszego stylu pracy trenerskiej – na żywym organizmie grupy (czyli Tu i Teraz)

- **PROWADZENIE SZKOLEŃ PRZEZ DOŚWIADCZONYCH TRENERÓW.**

Trenerzy w projekcie Zaawansowanej Szkoły Trenerów Akademii SET® to praktycy z wieloletnim doświadczeniem na sali szkoleniowej. Każdy z nich przepracował po kilka tysięcy godzin z różnymi grupami. Mierzył się z wszelkimi formami oporu a także przejawami zachwytów i uznania 😊



- **ZASILENIE PROGRAMU TECHNIKAMI PROWOKATYWNYMI, IMPROWIZACYJNYMI, STORYTELLINGIEM I INNYMI**

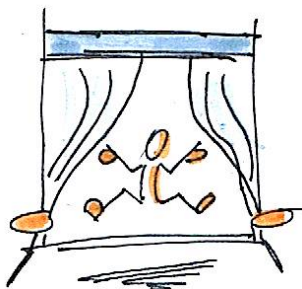

Trenerzy prowadzący Zaawansowaną Szkołę Trenerów Akademii SET® na co dzień zajmują się różnymi ciekawymi i efektywnymi metodami. Są wśród nich prowokatywność i podejście coachingowe (Joanna Czarnecka i Norbert Grzybek), metafora i storytelling (Maciek Cichocki), myślenie wizualne i wystąpienia publiczne (Anna Kędzierska). Zgodnie z dewizą Grupy SET dzielą się swoją wiedzą i doświadczeniami z tych dziedzin w ramach szkoły.

PROGRAM

SESJE SZKOLENIOWE

/64 godzin/

SZKOLENIE 1 /16 godzin/

TRENER, A ZMIANA

Efektywne zarządzanie zmianą własną,
uczestników i organizacji.

SZKOLENIE 2 /16 godzin/

TRENER, A RUTUNA

Budowanie własnego stylu
i „kolorowości” trenerskiej.

SZKOLENIE 3 /16 godzin/

TRENER, A ELASTYCZNOŚĆ

Praca na „żywym organizmie” grupy jako
realne wsparcie procesu zmiany.

SZKOLENIE 4 /16 godzin/

TRENER, A AUTENTYCZNOŚĆ

Integracja umiejętności i przygotowanie
własnej wideo wizytówki trenerskiej.

E-LEARNING

/7 godzin/

KONSULTACJA 1

/1 godzina/

E-LEKCJA 1 /1 g./

Zarządzanie zmianą.

KONSULTACJA 2

/1 godzina/

E-LEKCJA 2 /1 g./

Silne strony.

KONSULTACJA 3

/1 godzina/

E-LEKCJA 3 /1 g./

Autoprezentacja.

KONSULTACJA 4

/1 godzina/

BONUS

DOSTĘP DO BAZY WIEDZY
Materiały edukacyjne. Narzędzia coachingowe

/OPCJA / ROZWÓJ ODPORNOŚCI PSYCHICZNEJ /10 godzin/

MTQ48

/2 godziny/

Badanie formularzem
z omówieniem.

INDYWIDUALNE SESJE COACHINGOWE

/8 x 1 godzina/

Intensywna praca nad rozwojem
odporności psychicznej.

Program Szkoły obejmuje **81 GODZIN NAUKI** i składa się z pięciu bloków merytorycznych:

- **ZAAWANSOWANA SZKOŁA TRENERÓW AKADEMII SET®:**

- **BLOK 1 - SESJE SZKOLENIOWE**

/64 godziny/



Cykl czterech dwudniowych szkoleń, które rozwijają zaawansowane kompetencje trenerskie pozwalające na swobodną pracę z grupą na jej realnych potrzebach, obiekcjach i wszelkich formach oporu. Całość uzupełniona elementami wspierającymi poszukiwanie i doskonalenie swojego własnego stylu trenerskiego oraz wieloma technikami prowokatywnymi, improwizacyjnymi, storytellingiem. Wszystko w myśl zasady Setha Godina, że **nie musisz być idealny wystarczy, że będziesz wyjątkowy**.

- **BLOK 2 – LEKCJE E-LEARNINGOWE**

/3 godziny/

Dostęp do lekcji e-learningowych nadawany po kolejnych spotkaniach na sali szkoleniowej. Lekcje zostały opracowane w taki sposób, aby każdy z uczestników mógł samodzielnie zdecydować, kiedy chce przepracować daną lekcję. Tematy lekcji są naturalnym rozwinięciem treści poruszanych na szkoleniach



- **BLOK 3 - INDYWIDUALNE KONSULTACJE**

/4 godziny/

Cykl czterech indywidualnych konsultacji merytorycznych, z których może skorzystać każdy uczestnik. Z konsultacji można skorzystać pomiędzy kolejnymi zjazdami lub w ciągu 12 miesięcy po zakończeniu nauki.

- **ROZWÓJ ODPORNOŚCI PSYCHICZNEJ /OPCJA/:**

- **BLOK 4 – BADANIE FORMULARZEM MTQ48**

/2 godziny/

MTQ48 bada stopień w jakim badany reaguje na stres, presję i wyzwania. Po badaniu jego wyniki zostaną przedstawione i omówione z uczestnikiem.

- **BLOK 5 – INDYWIDUALNE SESJE COACHINGOWE**

/8 godzin/



Sesje koncentrują się nad rozwojem/wzmocnieniem odporności psychicznej trenera. Odporność psychiczna jest rozumiana jako składowa 4 elementów: poczucia wpływu, konsekwencji w działaniu, stosunku do wyzwań i pewności siebie.

OPIS MODUŁÓW – ZAAWANSOWANA SZKOŁA TRENERÓW

	TEMAT	OPIS MODUŁU
ZJAZD 1 / sobota - niedziela /	SZKOLENIE 1 TRENER, A ZMIANA Efektywne zarządzanie zmianą własną, uczestników i organizacji. 16 godzin	<p>Doświadczenie siebie w zmianie:</p> <ul style="list-style-type: none"> • Otwarta gra szkoleniowa symulująca zmianę w organizacji • Identyfikacja własnych sposobów reagowania na zmianę • Kluczowe obszary pracy trenera w zmianie w biznesie <p>Zarządzanie zmianą osobistą:</p> <ul style="list-style-type: none"> • Model pętli zmiany osobistej. • Podstawowe techniki i narzędzia trenerskie pracy z poszczególnymi fazami zamiany uczestników (zaprzeczanie, oporu, eksperymentowania i zaangażowania) <p>Zarządzanie zmianą uczestników i organizacji:</p> <ul style="list-style-type: none"> • Model Kottera wprowadzania zmiany w organizacji • Dobre praktyki w obszarze przygotowania komunikacji zmiany w organizacji • Identyfikacja i praca z liderami zmiany w organizacji <p>Zmiana w praktyce:</p> <ul style="list-style-type: none"> • Case Study - realne przypadki wdrażania zmian w biznesie na rynku polskim i zagranicznym
	KONSULTACJA 1 Temat uczestnika. 1 godzina	Fakultatywna konsultacji telefoniczna lub poprzez komunikator internetowy dotycząca zagadnień merytorycznych z zajęć. Temat konsultacji określa uczestnik i jest ona prowadzona z opiekunem merytorycznym szkoły lub trenerem prowadzącym zajęcia.
	E-LEKCJA 1 Zarządzanie zmianą 1 godzina	Lekcja e-learningowa realizowana w wygodnym dla uczestnika momencie.

	TEMAT	OPIS MODUŁU
ZJAZD 1 / sobota - niedziela /	SZKOLENIE 2 TRENER, A RUTYNA Budowanie własnego stylu i „kolorowości” trenerskiej. 16 godzin	Prowokatywność w szkoleniach: <ul style="list-style-type: none"> • Budowanie dystansu (do siebie, grupy, tematu) • Szybkie docieranie do potrzeb • Życzliwość, humor, wyzwania • Reagowanie na „gierki” szkoleniowe • Podążanie za grupą i przewodzenie • Oddawanie odpowiedzialności Silne strony w pracy trenera: <ul style="list-style-type: none"> • Model Silnych Stron Instytutu Gallupa • Autodiagnoza własnych Silnych Stron • Poszerzenie perspektywy Silnych Stron w oparciu o informacje zwrotną • Integracja Silnych Stron i kompetencji trenerskich Kolorowość trenerska: <ul style="list-style-type: none"> • Poszerzenie biblioteki technik, narzędzi i sposobów pracy na sali szkoleniowej • Pierwsze podejście to doprecyzowanie własnego unikalnego stylu trenerskiego
	KONSULTACJA 2 Temat uczestnika. 1 godzina	Fakultatywna konsultacji telefoniczna lub poprzez komunikator internetowy dotycząca zagadnień merytorycznych z zajęć. Temat konsultacji określa uczestnik i jest ona prowadzona z opiekunem merytorycznym szkoły lub trenerem prowadzącym zajęcia.
	E-LEKCJA 2 Silne strony. 1 godzina	Lekcja e-learningowa realizowana w wygodnym dla uczestnika momencie.

	TEMAT	OPIS MODUŁU
ZJAZD 1 / sobota - niedziela /	SZKOLENIE 3 TRENER, A ELASTYCZNOŚĆ Paca na „żywym organizmie” grupy jako realne wsparcie procesu zmiany. 16 godzin	Improwizacja na temat: <ul style="list-style-type: none"> • Techniki pracy improwizacyjnej wspierające elastyczność trenera na sali szkoleniowej • Metafora i Storytelling jako elementy pracy improwizacyjnej • Praktyczne wykorzystanie sytuacji Tu i Teraz w grupie Struktura – klucz do efektywności: <ul style="list-style-type: none"> • Struktura i punkty kluczowe w pracy opartej na improwizacji • Orientacja na cel i grupę w trakcie pracy opartej na technikach improwizacyjnych • Techniki nowoczesnej prezentacji (w tym język wizualny) Warsztat pracy trenerskiej w oparciu o techniki improwizacyjne: <ul style="list-style-type: none"> • Warsztat umiejętności improwizacyjnych • Projektowanie otwartych ćwiczeń szkoleniowych w oparciu o strukturę przypadku • Prowadzenie otwartych ćwiczeń szkoleniowych skoncentrowanych na pracy na Tu i Teraz
	KONSULTACJA 3 Temat uczestnika. 1 godzina	Fakultatywna konsultacji telefoniczna lub poprzez komunikator internetowy dotycząca zagadnień merytorycznych z zajęć. Temat konsultacji określa uczestnik i jest ona prowadzona z opiekunem merytorycznym szkoły lub trenerem prowadzącym zajęcia.
	E-LEKCJA 3 Autoprezentacja. 1 godzina	Lekcja e-learningowa realizowana w wygodnym dla uczestnika momencie.

	TEMAT	OPIS MODUŁU
ZJAZD1 / sobota - niedziela /	<p>SZKOLENIE 4</p> <p>TRENER, A AUTENTYCZNOŚĆ</p> <p>Integracja nabytych umiejętności oraz przygotowanie własnej wideo wizytówki trenerskiej.</p> <p>16 godzin</p>	<p>Trenerski styl w 90 sekund:</p> <ul style="list-style-type: none"> • Dopracowanie własnego stylu trenerskiego w oparciu o Silne Strony i poznane techniki pracy • Stworzenie profesjonalnej Video Wizytówki pod okiem specjalisty od występów publicznych prezentującej wyjątkowość trenera • Informacja zwrotna i rekomendacja obszarów rozwojowych <p>Trener zmiany:</p> <ul style="list-style-type: none"> • Gra szkoleniowa integrująca nabyte umiejętności • Domknięcie procesu zmiany z poziomu uczestników oraz całego procesu rozwojowego <p>Podsumowanie projektu:</p> <ul style="list-style-type: none"> • Integracja nabytych umiejętności • Wsparcie wdrożenia nabytych umiejętności w praktyce • Planowanie wsteczne • Niespodzianka dla uczestników 😊
	<p>KONSULTACJA 4</p> <p>Temat uczestnika.</p> <p>1 godzina</p>	<p>Fakultatywna konsultacji telefoniczna lub poprzez komunikator internetowy dotycząca zagadnień merytorycznych z zajęć. Temat konsultacji określa uczestnik i jest ona prowadzona z opiekunem merytorycznym szkoły lub trenerem prowadzącym zajęcia.</p>



ZAJĘCIA SĄ PROWADZONE PRZEZ TRENERÓW Z KILKOMATYSIĄCMI GODZIN „NA LICZNIKU” co gwarantuje najwyższy poziom użyteczności sesji szkoleniowych.

LICZBA UCZESTNIKÓW W GRUPIE SZKOLENIOWEJ NIE PRZEKRACZA 16 OSÓB, co gwarantuje komfort nauki i zapewnia 100% uważności na potrzeby każdego uczestnika.

W Akademii SET® UCZESTNIK OTRZYMUJE GWARANCJĘ 100% ZADOWOLENIA albo zwrot całej wpłaconej opłaty za naukę.

CERTYFIKATY

CERTYFIKAT ZAAWANSOWANEJ SZKOŁY TRENERÓW AKADEMII SET®

Każdy uczestnik Zaawansowanej Szkoły Trenerów Akademii SET® otrzyma Certyfikat potwierdzający zdobycie nowych kompetencji. Warunkiem otrzymania Certyfikatu jest udział w 100% zajęć i pozytywny wynik w teście integrującym wiedzę.

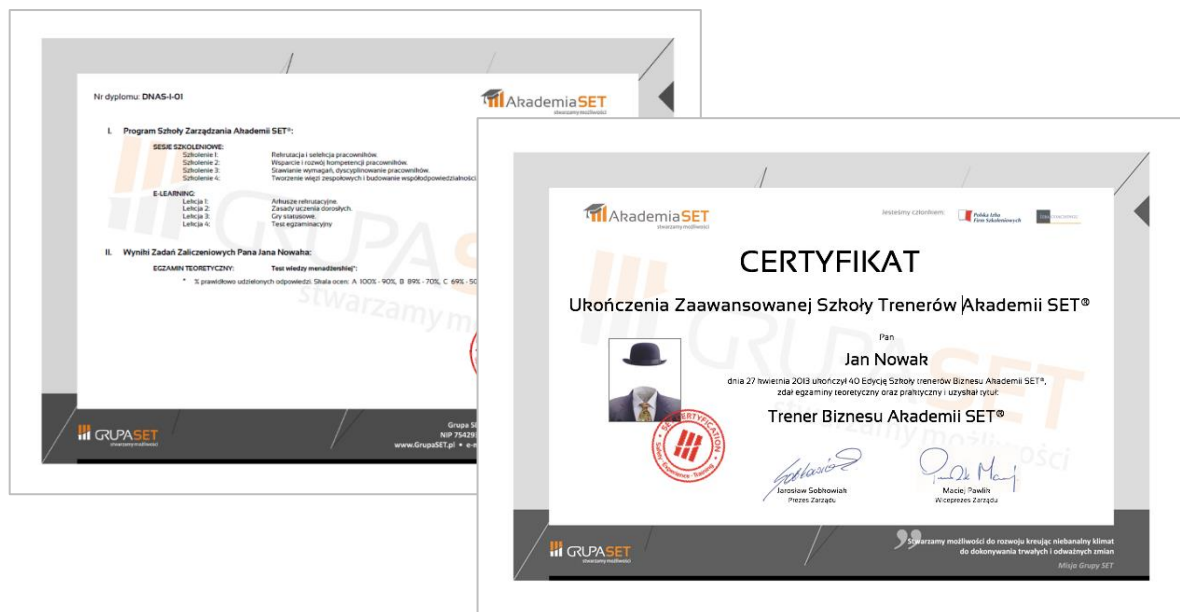

MIEDZYNARODOWY CERTYFIKAT IES LTD®

Grupa SET jest subjektem edukacyjnym certyfikowanym przez International Education Society, Ltd., instytucję, która ma swoją siedzibę w Londynie. Każdy uczestnik Zaawansowanej Szkoły Trenerów Akademii SET® ma możliwość otrzymania akceptowanego na całym świecie certyfikatu IES potwierdzającego zdobycie nowych kompetencji. Warunkiem otrzymania certyfikatu jest udział w 100% zajęć i pozytywny wynik w teście integrującym wiedzę.



PROWADZĄCY ZAJĘCIA

MACIEK CICHOCKI

Trener, Konsultant Biznesu. Praktyk/Master technik Neurolingwistycznego Programowania. Z korporacjami współpracuje od ponad 15 lat. Specjalista od przeprowadzania organizacji przez zmianę oraz budowania efektywnych zespołów. Zdeklarowany zwolennik pracy u podstaw. Miłośnik storytellingu i metafory w pracy z ludźmi. Projektant gier i zadań szkoleniowych zorientowanych na rozwój osobisty oraz na stwarzanie przestrzeni do refleksji i generowania nowych rozwiązań. Zakochany w górach i podróżach, skąd czerpie pomysły do pracy trenerskiej. Na „liczniku” ma ponad 6000 godzin pracy na sali szkoleniowej, w tym ponad 2000 godzin z trenerami i przyszłymi trenerami oraz blisko 30 zrealizowanych szkoleń e-learnigowych.



JOANNA CZARNECKA

Jako Coach, Trener i Terapeuta. Ekspert stosowania metod prowokatywnych w biznesie, coachingu, szkoleniach. Posiada wieloletnie doświadczenie w prowadzeniu zajęć, szkoleń oraz wdrożeń związanych z budowaniem stanu samoświadomości oraz tożsamości osób i zespołów. Jest autorką wielu nowatorskich rozwiązań projektowych dotyczących zmiany kultury organizacyjnej w złożonych strukturach organizacyjnych. Twórcza, koordynator i szkoleniowiec Projektu „Synergia Zasobów” – cykl szkoleń wzmacniających i rozwijających kompetencje i zasoby osób pracujących z ludźmi od strony edukacyjno – wychowawczo – terapeutycznej. Autorka tekstów metaforycznych i terapeutycznych. Jako Przewodnicząca Wrocławskiego Klubu Coacha propagowała dojrzałe i etyczne standardy w nurcie Coachingu.



NORBERT GRZYBEK

Trener, Coach. Współwłaściciel Mogę Móc i Provocare. Rozwija metody pracy z odpornością psychiczną w zmianach, biznesie, szkoleniach, życiu. Z biznesem współpracuje od 1998r (jako konsultant, project manager, trener, coach, mentor). Posiada certyfikacje ICC, Mindsonar Polska, AQR International, choć jak sam twierdzi, nie certyfikaty, a doświadczenie chodzi i umiejętność wyciągania wniosków. To one impregnują. Współtworzył narzędzia sprzedażowe dla ING i PZU. Twórca narzędzi e-learningowych P.T.C. (ówczesna ERA) **Ponad 8000 godzin szkoleń dla kadry zarządzającej, sprzedaży, konsultantów, back office, trenerów, coachów.**



ANNA KĘDZIERSKA

Trener umiejętności psychospołecznych, psycholog. Specjalizuje się w miękkich projektach szkoleniowych, między innymi z komunikacji, wystąpień publicznych, budowania zespołów. Szkoli trenerów, specjalistów PR, menadżerów, urzędników państwowych i gospodynie domowe. Uczestnicy jej szkoleń za każdym razem doceniają zaangażowanie, atrakcyjny sposób przekazywania wiedzy i dobrą energię. W pracy warsztatowej wykorzystuje język wizualny zwiększając skuteczność uczenia, zrozumienie przekazywanych treści i atrakcyjność prowadzonych zajęć. Od 2006 roku współpracuje z mediami jako ekspert. Jest częstym gościem i komentatorem wydarzeń w stacjach radiowych i telewizyjnych między innymi w TVN24, TVN24 Biznes i Świat, TVP Info, Program Pierwszy i Trzeci Polskiego Radia, Radio PLUS i inne. **Na zawodowym liczniku posiada blisko 10000 godzin szkoleniowych i doradczych.**



INFORMACJE ORGANIZACYJNE – LATO 2017

TWOJA INWESTYCJA:	CENA netto	CENA brutto
ZAAWANSOWANA SZKOŁA TRENERÓW AKADEMII SET® 71 godzin pracy	3 980 PLN	4 900 PLN
ROZWÓJ ODPORNOŚCI PSYCHICZNEJ /OPCJA / 10 godzin pracy	2 680 PLN	3 300 PLN
CERTYFIKACJA INTERNATIONAL EDUCATION SOCIETY /OPCJA/	325 PLN	400 PLN



- RATY BEZ ŻADNYCH DODATKOWYCH OPŁAT lub WPŁATA JEDNORAZOWA.
- 10% RABATU brutto DLA ABSOLWENTÓW dowolnego programu Akademii SET®.
- 5% RABATU brutto dla każdego przy zgłoszeniu JUŻ OD 2 OSÓB.

TERMINY ZJAZDÓW:

ZAAWANSOWANA SZKOŁA TRENERÓW AKADEMII SET®	
SZKOLENIE 1: TRENER A ZMIANA	02-03.12.2017
SZKOLENIE 2: TRENER A RUTYNA	13-14.01.2018
SZKOLENIE 3: TRENER A ELASTYCZNOŚĆ	03-04.02.2018
SZKOLENIE 4: TRENERA AUTENTYCZNOŚĆ	10-11.03.2018

ROZWÓJ ODPORNOŚCI PSYCHICZNEJ /OPCJA /	
BADANIE MTQ48	termin ustalany indywidualnie
INDYWIDUALNE SESJE COACHINGOWE	termin ustalany indywidualnie

FORMULARZ ZGŁOSZENIA – LATO 2017

1. DANE Uczestnika:

Imię i Nazwisko:			
Numer PESEL:		Numer Dow. Os.:	
Adres e-mail:		Telefon:	

2. ADRES ZAMELDOWANIA Uczestnika:

Ulica:		Nr domu / mieszk.:	
Miejscowość:		Kod pocztowy:	

3. ADRES DO KORESPONDENCJI Uczestnika /wpisz, jeżeli jest inny niż adres zameldowania/:

Ulica:		Nr domu / mieszk.:	
Miejscowość:		Kod pocztowy:	

4. Dane do FAKTURY VAT /wpisz, jeżeli są inne niż imię, nazwisko i adres zameldowania UCZESTNIKA/:

Nazwa firmy:		NIP:	
Ulica:		Nr domu / mieszk.:	
Miejscowość:		Kod pocztowy:	

5. Potwierdzam udział w programie ZAAWANSOWANA SZKOŁA TRENERÓW /zaznacz X opcje/:

ZAAWANSOWANA SZKOŁA TRENERÓW Cena Brutto: 4 900 PLN	<input type="checkbox"/>	ROZWÓJ ODPORNOŚCI PSYCHICZNEJ Cena Brutto: 3 300 PLN	<input type="checkbox"/>	CERTYFIKACJA IES Cena Brutto: 400 PLN	<input type="checkbox"/>
--	--------------------------	---	--------------------------	--	--------------------------

6. RABATY I PROMOCJE /zaznacz znakiem X wybrane opcje oraz wpisz nazwę promocji i kwotę rabatu/:

10% RABATU brutto DLA ABSOLWENTÓW dowolnego programu Akademii SET®	<input type="checkbox"/>			
5% RABATU brutto dla każdego przy zgłoszeniu JUŻ OD 2 OSÓB.	<input type="checkbox"/>			
Nazwa PROMOCJI:	<input type="text"/>	➔	Kwota rabatu:	<input type="text"/>

7. Wybieram FORMĘ OPŁAT /zaznacz znakiem X opcję oraz przy opłatach w ratach wpisz liczbę rat/:

Opłata jednorazowa	<input type="checkbox"/>	lub	Opłata w ratach bez żadnych dodatkowych opłat	<input type="checkbox"/>	➔	Preferowana liczba rat	<input type="text"/>
--------------------	--------------------------	-----	---	--------------------------	---	------------------------	----------------------

W sprawie płatności w ratach prosimy o kontakt mailowy: biuro@grupaset.pl, lub telefoniczny: +48 669 301 300.

8. Wybieram TERMIN PŁATNOŚCI /zaznacz X/:

10-ty dzień miesiąca	<input type="checkbox"/>	20-ty dzień miesiąca	<input type="checkbox"/>	28-my dzień miesiąca	<input type="checkbox"/>
----------------------	--------------------------	----------------------	--------------------------	----------------------	--------------------------

9. Akceptuję poniższe WARUNKI UCZESTNICTWA:
a. Potwierdzenie uczestnictwa:

- i. Przesłanie Formularza zgłoszenia traktowane jest jako akceptacja warunków udziału w programie i zgoda na wystawienie Faktury za uczestnictwo.
- ii. Potwierdzenie uczestnictwa w programie następuje po dokonaniu wpłaty 500 PLN tytułem zaliczki na poczet szkolenia. Wpłatę należy dokonać na konto Grupy SET w **mBank S.A.**, numer konta: **47 1140 2017 0000 4802 0809 4742**, tytuł przelewu: **imię i nazwisko, zaliczka, numer edycji**. Faktura zostanie wystawiony w ciągu 7 dni od daty zaksięgowania środków na koncie.

b. Rezygnacja z uczestnictwa w programie – GWARANCJA 100% ZADOWOLENIA:

- i. Rezygnacja z uczestnictwa w programie bez ponoszenia żadnych kosztów, może nastąpić wyłącznie w formie pisemnej przed rozpoczęciem drugiego dnia zajęć.
- ii. Rezygnację należy przesłać na adres e-mail: **biuro@grupaset.pl** lub przekazać trenerowi prowadzącemu zajęcia.

c. Odwołanie lub zmiana terminu programu:

- i. Grupa SET zastrzega sobie prawo do odwołania lub zaproponowania nowego terminu programu.
- ii. W przypadku odwołania programu lub braku akceptacji nowych terminów przez Uczestnika Grupa SET zwróci całość uprzednio wniesionych przez Uczestnika opłat.

Data:	<input type="text"/>	Podpis:	<input type="text"/>
-------	----------------------	---------	----------------------

10. Przetwarzanie DANYCH OSOBOWYCH:

Jeśli chcesz otrzymywać nasz newsletter, narzędzia i materiały merytoryczne, informacje o nowych szkoleniach i projektach realizowanych przez Grupę SET wyraż zgodę na przetwarzanie swoich danych osobowych. Grupa SET nie udostępnia i nie udostępni nikomu Twoich danych i w każdej chwili masz możliwość rezygnacji z otrzymywanych materiałów.

WYRAŻAM ZGODĘ / NIE WYRAŻAM ZGODY* na gromadzenie, przetwarzanie oraz wykorzystanie moich danych osobowych przez Grupę SET sp. z o.o. w celu przygotowania i przeprowadzenia powyższego programu szkoleniowego zgodnie z ustawą o ochronie danych osobowych z dn. 29.08.1997r. (Dz.U. nr 133 z 1997r.).

ZGADZAM SIĘ / NIE ZGADZAM SIĘ* na przesyłanie na podany przeze mnie adres e-mail materiałów szkoleniowych, informacji o szkoleniach, produktach, promocjach oraz innych informacji handlowych od Grupa SET sp. z o.o. w rozumieniu ustawy z 18 lipca 2002 r. o świadczeniu usług drogą elektroniczną.

* skreśl niepotrzebne

Data:	<input type="text"/>	Podpis:	<input type="text"/>
-------	----------------------	---------	----------------------

**DO ZOBACZENIA
NA SZKOLENIACH !!!**

